



Txingudi es un humedal litoral, punto de encuentro entre el río Bidasoa y el mar Cantábrico. Intensamente transformado y humanizado a lo largo de su historia, es un ejemplo de espacio natural protegido de gran valor situado en un entorno urbano. En la actualidad se conserva cerca de una cuarta parte de la extensión original del humedal, lo que convierte a Txingudi en uno de los estuarios mejor conservados en el País Vasco, destacando la marisma como ecosistema rico, escaso y singular. Además, su ubicación geográfica específica, entre los Pirineos y el Golfo de Bizkaia, incrementa su importancia por tratarse del punto de comunicación natural entre la Península Ibérica y el continente europeo.

Txingudi cuenta con el reconocimiento internacional, avalado por su declaración como Zona de Especial Protección para las Aves (ZEPA) y Zona de Especial Conservación (ZEC), ambas figuras de la Red Natura 2000 dentro del tratado internacional más importante para la conservación de los humedales.



Restaurado en 1998, **Plaiaundi** supuso el primer paso en la conservación de Txingudi. El enclave, una antigua marisma, fue muy degradado en el último tercio del s.XX, soportando rellenos y usos marginales. El proyecto de restauración ha permitido recuperar cerca de 24 ha, creando un mosaico de hábitats característicos de la zona media y alta del estuario: marisma alta y baja, lagunas dulces, bosques de ribera y mixto, prados húmedos y setos vivos. Cuenta con equipamientos de observación y centraliza la atención al público en el centro Txingudi Ekoetxea.



Jaitzubia refleja la ocupación tradicional de la marisma para uso agrícola, desecando las tierras mediante diques. En 2004 se ejecuta el proyecto de restauración, convirtiendo unas 25 ha de parcelas agrícolas en marisma alta, creando zonas intermareales dominadas por el carrizal (el mayor de Gipuzkoa) y pequeñas lagunas dulces. Jaitzubia presenta una gran riqueza paisajística y es el único enclave de la marisma de Txingudi sin el efecto barrera de carreteras y trama urbana.

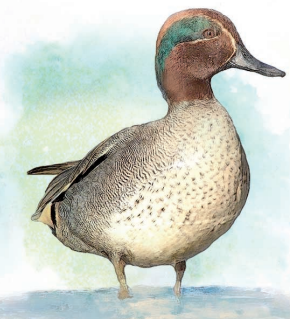

Desde una perspectiva geográfica amplia, las marismas de Txingudi se sitúan en la depresión entre los Pirineos y el mar, en plena Ruta Migratoria del Atlántico Oriental, que canaliza el flujo de unos 90 millones de aves entre Europa occidental y África. Es por tanto un refugio para las aves migratorias, tanto durante el paso otoñal y primaveral, como durante la invernada. Un total de 257 especies se han detectado en el espacio natural protegido desde 1998 (garzas, limícolas, anátidas, aves marinas, aves pequeñas...) riqueza sobresaliente debido al fenómeno migratorio. Además, algunas especies amenazadas (zampullín común, chorlito chico, rascón europeo, carricero común...) tienen en Txingudi el grueso de sus poblaciones guipuzcoanas.



La conservación de los hábitats es la mejor forma de garantizar la protección de las especies que albergan. En las marismas de Txingudi se dan cita hasta 10 hábitats directamente ligados al estuario y que se encuentran en regresión global: llanos fangosos, vegetación de ambientes salinos, zonas intermareales, bosques de ribera y otros. Algunos vertebrados amenazados dependen de Txingudi para su supervivencia. El sapo corredor tiene en Txingudi su población más importante en la costa vasca. De forma análoga, Txingudi es uno de los escasos puntos donde se ha detectado al pez espinoso en el litoral vasco.



Txingudi Ekoetxea

Pierre Loti ibilidea • 20304 Irun (Gipuzkoa)
Tel.: 943 619 389
txingudi@ej-gv.es • www.euskadi.net/txingudi

Horario
Primavera-Verano: de 10:00 a 14:00h y de 16:00 a 19:00h
Otoño-Invierno: de 10:00 a 14:00h y de 15:30 a 17:30h





- Itinerarios
- Torre de Observación
- Observatorio

